



楚雄市 2021 年度第一批城市建设用地项目 拟征收土地现状调查报告

2021 年 6 月 23 日

目 录

1 概况	1
1.1 开展拟征收土地现状调查的目的与意义	1
1.2 主要任务与内容	1
1.3 拟征收土地概况	2
1.3.1 拟征收土地调查对象	2
1.3.2 拟征收土地用途	2
1.3.3 拟征收土地概况	2
1.3.4 土地利用现状概况	4
2 土地现状调查工作要求	5
2.1 工作依据	5
2.2 工作原则	6
3 组织与管理	7
3.1 组织与管理机构	7
3.2 人员投入情况	8
4 拟征收土地现状调查时间及成果	8
4.1 调查时间	8
4.2 土地现状调查成果	8

1 概况

1.1 开展拟征收土地现状调查的目的与意义

根据《中华人民共和国土地管理法》第四十七条规定，县级以上地方人民政府拟申请征收土地的，应当开展拟征收土地现状调查，为保障被征地的农村集体经济组织及其成员、村民委员会和其他利害关系人知情权、参与权，进一步加强和规范征收土地的法定程序，结合我市实际情况开展拟征收土地现状调查工作。

土地现状调查是土地资源调查中最为基础的工作，从时间次序上居于首位，土地现状调查核实被征地块的信息，是开展下一步工作的前提，对拟征收土地现状的全国统计和分析，编写土地利用现状调查报告。

1.2 主要任务与内容

土地现状调查的主要任务与内容：

(1) 根据拟征收土地的相关材料，充分利用最新的土地利用现状调查成果进行分析，协调组织相关部门和人员，制定土地现状调查工作方案和技术路线。

(2) 组织开展实地调查。协调组织相关部门和被征地的农村集体经济组织及其成员、村民委员会和其他利害关系人对拟征收土地的现状进行实地调查。

调查内容包括：拟征收土地利用现状、权属、面积，以及农村村民住宅、其他地上附着物及青苗等的权属、种类、数量

等信息。调查结果须经拟征收土地及地上附着物权利人签字认可，如对土地现状调查结果有异议的，征收土地实施单位应当及时复核，并根据复核结果进行修改。

(3) 根据实地调查，编制拟征收土地现状调查报告。

1.3 拟征收土地概况

1.3.1 拟征收土地调查对象

拟征收土地调查对象为：楚雄市 2021 年度第一批城市建设用地项目用地，涉及调查面积 39.600 公顷。

1.3.2 拟征收土地用途

拟征收土地调查的楚雄市 2021 年度第一批城市建设用地土地用途为：工矿仓储用地、公共管理与公共服务用地。

1.3.3 拟征收土地概况

(1) 地理位置与行政区划

楚雄市 2021 年度第一批城市建设用地项目用地涉及楚雄市鹿城镇彝海社区倪家咀、外干、迤干、下王、迤周、上王居民小组，大东社区东屯一居民小组。共计涉及楚雄市 1 个镇 2 个社区 7 个居民小组。

(2) 人口概况

楚雄市 2021 年度第一批城市建设用地项目用地涉及的 7 个居民小组现有 257 户 1402 人，拟征收土地涉及农户拆迁 96 户 471 人。其中：

彝海社区倪家咀居民小组现有 62 户 340 人，拟征收土地涉及农户拆迁 41 户 206 人；

彝海社区外干居民小组现有 45 户 259 人，拟征收土地涉及农户拆迁 29 户 142 人；

彝海社区迤干居民小组现有 31 户 170 人，拟征收土地涉及农户拆迁 25 户 118 人；

彝海社区下王居民小组现有 28 户 157 人，拟征收土地未涉及农户拆迁；

彝海社区迤周居民小组现有 24 户 137 人，拟征收土地涉及农户拆迁 1 户 5 人；

彝海社区上王居民小组现有 20 户 118 人，拟征收土地未涉及农户拆迁；

大东社区东屯一居民小组现有 47 户 221 人，拟征收土地未涉及农户拆迁。

(3) 社会经济概况

2020 年是“十三五”收官之年，面对极其严峻复杂的国内外形势，特别是新冠肺炎疫情严重冲击，全市上下坚持以习近平新时代中国特色社会主义思想为指导，深入学习贯彻习近平总书记考察云南重要讲话精神，全面落实上级决策部署，在市委、市人民政府的坚强领导下，统筹抓好疫情防控和经济社会发展，扎实做好“六稳”“六保”工作，深入开展“干在实处，走在前列”大比拼，在“七大专项行动”中走在前列当标兵，努力保持经济运行

在合理区间，全市经济和社会发展各方面呈现健康良好的发展态势。完成地区生产总值（GDP）485.14 亿元，按可比价计算，比上年增长 4.5%。非公经济增加值 215.46 亿元，增长 4.5%，占地区生产总值的比重为 44.4%。烟草及配套产业、能源冶金化工、生物药业、绿色食品业、高原特色农业、建筑建材业、装备制造、商贸物流业、文化旅游业九大重点产业实现增加值 390.48 亿元，下降 1%，占地区生产总值的比重为 80.5%。完成地方财政总收入 36.37 亿元，增长 3%，完成一般公共预算收入 26.17 亿元，增长 3%。完成一般公共预算支出 57.77 亿元，增长 6.7%。

2020 年末，楚雄市户籍总人口 54.43 万人，比上年增长 3670 人，增长 0.7%，其中，乡村人口 25.93 万人，占户籍总人口的 47.64%；城镇人口 28.5 万人，占户籍总人口的 52.36%。户籍总人口中少数民族人口 14.1 万人，增长 1.5%，占户籍总人口的 25.9%，其中，彝族人口 11.92 万人，增长 1.4%，占户籍总人口的 21.9%，占少数民族人口的 84.6%。年内出生人口 5543 人，出生率 10.18‰；死亡人口 3998 人，死亡率 7.35‰，户籍人口自然增长率为 2.83‰；男女性别比（以女性为 100 计算）为 102。

1.3.4 土地利用现状概况

本次拟征收的楚雄市 2021 年度第一批城市建设用地面积 39.6000 公顷，其中农用地为 24.9744 公顷（耕地 0 公顷，含基本农田 0 公顷，其中坝子耕地 0 公顷，园地 0 公顷，其中坝子

园地 0 公顷，林地 23.9253 公顷，其中坝子林地 0 公顷，其它农用地 1.0491 公顷，其中坝子其它农用地面积 0 公顷)，建设用地 14.6256 公顷（其中坝子面积 0 公顷），未利用地 0 公顷（其中坝子面积 0 公顷）。用地情况参见下表：

单位：公顷

单位	耕地	园地	林地	其它农用地	建设用地	未利用地	合计
楚雄市集体土地合计			23.9253	1.0491	14.6256		39.6000
楚雄市国有土地合计							
项目拟征收楚雄市土地合计			23.9253	1.0491	14.6256		39.6000

按权属和地类分：农民集体所有农用地 24.9744 公顷（耕地 0 公顷，坝子耕地 0 公顷，园地 0 公顷,坝子园地 0 公顷，林地 23.9253 公顷，坝子林地 0 公顷，其它农用地 1.0491 公顷，坝子其它农用地 0 公顷)、建设用地 14.6256 公顷(坝子 0 公顷)，未利用地 0 公顷（坝子 0 公顷），地类和面积准确。

2 土地现状调查工作要求

2.1 工作依据

- (1) 《中华人民共和国土地管理法》；
- (2) 《中华人民共和国物权法》；
- (3) 《国务院关于深化改革严格土地管理的决定》(国发〔2004〕28 号)；
- (4) 《自然资源部 农业农村部关于加强和改进永久基本农田

保护工作的通知》(自然资规〔2019〕1号);

(5)《国土资源听证规定》(2004年国土资源部令第22号);

(6)《建设用地审查报批管理办法》(1999年国土资源部第3号);

(7)《第二次全国土地调查技术规程》TD/T 1014-2007;

(8)《云南省土地勘测定界实施细则》(2016版);

(9)云南省拟征收土地现状调查实施方案(试行)(20200509)。

2.2 工作原则

(1) 统筹部署原则

成立领导小组或办公室,全面统筹部署征收土地工作,协调征收土地工作中的问题,负责土地现状调查工作的具体组织和协调。

(2) 实事求是原则

土地现状调查必须坚持实事求是的原则,不得弄虚作假,调查成果应真实反映土地现状,为政府决策和保障被征地的农村集体经济组织及其成员、村民委员会和其他利害关系人利益提供可靠的数据。

(3) 调查成果确认原则

土地现状调查成果需拟征收农村集体经济组织及其成员、村民委员会和其他利害关系签字确认,保障被征地的农村集体经济组织及其成员、村民委员会和其他利害关系人知情权、参与权。

3 组织与管理

3.1 组织与管理机构

(1) 项目调查小组

为保证楚雄市 2021 年度第一批城市建设用地项目用地土地现状调查工作顺利开展，确保工作有序推进并按时保质保量完成，我市专门成立了土地现状调查小组，并设立不同工作组。

主要职责：决定项目生产的政策措施和总体策划；负责整个生产项目的组织和管理，对项目的进度、质量、成果等进行监控；全面协调各项工作。

(2) 设立工作组

组协调组：沟通和协调工作。

主要职责：协调组织相关部门和被征地的农村集体经济组织及其成员、村民委员会和其他利害关系人对拟征收土地的现状进行实地调查。

外业调查组：负责外业调查工作

主要职责：负责本项目土地权属、地类、面积、以及农村村民住宅、其他地上附着物及青苗等的权属、种类、数量等信息调查。外业调查组由外业调查人员组成。

内业资料整理组：负责外业资料汇总、整理及报告编制相关工作。

主要职责：负责对本项目外业调查数据的汇总和整理，根据实地调查，结合勘测定界报告编制土地现状调查报告。内业资料整理由相关技术人员组成。

质量检验组：负责质量控制及质量管理。

主要职责：对项目实施各阶段的成果按照质量管理体系标准进行监督检查。质量检验组由质检处相关人员组成。

3.2 人员投入情况

根据项目工作计划安排及调查任务内容，共投入人员 7 人。外业调查人员 4 人，分为两个小组，每组 2 人，内业数据处理 1 人，质检 1 个，组织沟通协调 1 人。

4 拟征收土地现状调查时间及成果

4.1 调查时间

开展现状调查时间：2021 年 6 月 20 日至 2021 年 6 月 22 日

4.2 土地现状调查成果

(1) 拟征收土地现状调查简述

此次拟征收集体土地 39.6000 公顷（594.00 亩）均位于城市规划区内，共计十四个地块。地块一、地块二、块三位于楚雄市鹿城镇彝海社区倪家咀居民小组，面积分别为 1.0510 公顷、2.3551 公顷、0.5116 公顷，拟作为工矿仓储用地；地块四位于楚雄市鹿城镇彝海社区外干、迤干居民小组，面积 6.3710 公顷，拟作为工矿仓储用地；地块五位于楚雄市鹿城镇彝海社区外干居民小组，面积 9.4310 公顷，拟作为工矿仓储用地；地块六、地块七位于楚雄市鹿城镇彝海社区迤干居民小组，面积分别为 8.4886 公顷和 0.6564 公顷，拟作为工矿仓储用地；地块八位于楚雄市鹿城镇彝海社区下王居民小组，面积 2.5412 公顷，拟作为工矿仓储用地；地块九位于楚雄市鹿城镇彝海社区迤周居民

小组，面积 1.6294 公顷，拟作为工矿仓储用地；地块十、地块十一位于楚雄市鹿城镇彝海社区迤周居民小组，面积分别为 0.5675 公顷和 0.0740 公顷，拟作为公共管理与公共服务用地；地块十二位于楚雄市鹿城镇彝海社区上王居民小组，面积 0.4260 公顷，拟作为工矿仓储用地；地块十三位于楚雄市鹿城镇大东社区东屯一居民小组，面积 5.1128 公顷，拟作为工矿仓储用地；地块十四位于楚雄市鹿城镇彝海社区倪家咀居民小组，面积 0.3844 公顷，拟作为工矿仓储用地。

(2) 调查附表

- ①拟用地土地利用现状情况调查表（详见附件 1）；
- ②拟征收土地权属情况汇总表（详见附件 2）；
- ③拟征收土地现状及地上附着物调查确认表（详见附件 3）。

(3) 附图

- ①拟征收土地位置示意图（详见附图 1）；
- ②拟征收土地利用总体规划图（详见附图 2）；
- ③拟征收土地利用现状图（详见附图 3）。

(4) 附件

实地调查的照片及其他需要提供的材料。

(5) 电子数据内容

电子数据包括：矢量数据（拟征收土地范围）、栅格数据、文本数据、附件等。

附件1

楚雄市2021年度第一批城市建设用地项目拟用地土地利用现状情况调查表

行政区域：楚雄市

面积单位：公顷

权属单位			农 用 地										建 设 用 地				未 利 用 地		合计	
			农用地	耕地	其中		其它农用地	其 中				建设用地	其 中				未利用地	其中 裸地		
水田	林地	其它林地			交通运输用地	其中 农村道路		水域及水利设施用地	其 中		住宅用地		其中 农村宅基地	特殊用地	其中 殡葬用地					
乡、镇	村委会	居(村)民小组																		
鹿城镇	彝海社区	倪家咀居民小组	1.1579			1.1454	1.1454	0.0125	0.0125	0.0125			3.1442	3.1442	3.1442					4.3021
		外下居民小组	6.9900			6.5630	6.5630	0.4270	0.3207	0.3207	0.1063		0.1063	6.9360	3.7100	3.7100	3.2260	3.2260		13.9260
		遮干居民小组	7.9412			7.7621	7.7621	0.1791	0.1791	0.1791				3.0798	1.9602	1.9602	1.1196	1.1196		11.0210
		下王居民小组	2.5412			2.1132	2.1132	0.4280	0.0135	0.0135	0.4145	0.4145								2.5412
		遮周居民小组	0.8996			0.8971	0.8971	0.0025	0.0025	0.0025				1.3713	1.3713	1.3713				2.2709
		上王居民小组	0.3317			0.3317	0.3317							0.0943	0.0943	0.0943				0.4260
	大东社区	东屯一居民小组	5.1128			5.1128	5.1128													5.1128
鹿城镇集体土地合计			24.9744			23.9253	23.9253	1.0491	0.5283	0.5283	0.5208	0.4145	0.1063	14.6256	10.2800	10.2800	4.3456	4.3456		39.6000
楚雄市集体土地合计			24.9744			23.9253	23.9253	1.0491	0.5283	0.5283	0.5208	0.4145	0.1063	14.6256	10.2800	10.2800	4.3456	4.3456		39.6000
项目拟征收楚雄市2021年度第一批土地合计			24.9744			23.9253	23.9253	1.0491	0.5283	0.5283	0.5208	0.4145	0.1063	14.6256	10.2800	10.2800	4.3456	4.3456		39.6000

征地实施单位(盖章): 楚雄市自然资源局

编制单位(盖章): 云南振翔测绘信息科技有限公司

调查时间: 2021年 6月 20日

附件2

楚雄市2021年度第一批城市建设用地项目拟征收土地权属情况汇总表

行政区域：楚雄市

面积单位：公顷

序号	土地权利人			权属性质	土地登记状况(土地证号)	拟征收土地总面积	其中						权利人(签字)	
	乡、镇	村(居)委会	居(村)民小组				农用地	其中				建设用地		未利用地
								耕地	园地	林地	其它农用地			
1	鹿城镇	彝海社区	倪家咀居民小组	集体	楚土鹿城集有(2012)第004号	4.3021	1.1579			1.1454	0.0125	3.1442		倪成荣
2			外下居民小组	集体	楚土鹿城集有(2012)第001号	13.9260	6.9900			6.5630	0.4270	6.9360		于孝平
3			地干居民小组	集体	楚土鹿城集有(2012)第002号	11.0210	7.9412			7.7621	0.1791	3.0798		于锡贵
4			下王居民小组	集体	楚土鹿城集有(2013)第053号	2.5412	2.5412			2.1132	0.4280			王锡山
5			地周居民小组	集体	楚土鹿城集有(2013)第050号	2.2709	0.8996			0.8971	0.0025	1.3713		周永富
6			上王居民小组	集体	楚土鹿城集有(2013)第051号	0.4260	0.3317			0.3317		0.0943		王锡强
7		大东社区	东屯一居民小组	集体	楚土鹿城集有(2013)第057号	5.1128	5.1128			5.1128				徐自文
小计						39.6000	24.9744			23.9253	1.0491	14.6256		
合计						39.6000	24.9744			23.9253	1.0491	14.6256		
总合计						39.6000	24.9744			23.9253	1.0491	14.6256		

征地实施单位(盖章): 楚雄市自然资源局

编制单位(盖章): 云南振翔测绘信息科技有限公司

调查时间: 2021年6月20日



楚雄市2021年度第一批城市建设用地项目拟征收土地地上附着物调查确认表

楚雄市

乡(镇)	村民委员会	村民小组	拟征收土地地上附着物权利人	拟征收土地地上附着物情况										权利人签字	签字日期
				农村村民住宅			其他地上附着物				青苗				
				合计面积(m ²)	结构	面积(m ²)	类别	单位	数量	备注	类别	单位	数量		
鹿城镇	彝海社区	倪家咀居民小组	倪光顺	339.41	砖混	339.41	砖砌踏步	m ²	0.75		桃树:挂果期	棵	10.00	倪光顺	6月20日
				51.01	砖木	51.01	砖砌围墙	m ³	7.93		花椒树:挂果期	棵	14.00		
				206.21	土木	206.21	毛石挡墙	m ³	50.20		梨树:挂果期	棵	20.00		
							砖砌堡坎	m ³	1.04		海棠	棵	16.00		
							院外水泥地坪	m ²	149.71		李子树:挂果期	棵	13.00		
							门墩	m ²	4.62						
			倪光应	336.17	砖混	336.17	水泥地坪	m ²	201.92		梨树(挂果)	棵	8.00	倪光应	6月20日
				167.98	砖木	167.98	车行道	m ²	314.77		无花果(挂果)	棵	4.00		
				397.03	土木	397.03	砖砌围墙	m ²	15.47						
							门墩	m ²	3.83						
							踏步	m ²	5.50						
							砖砌双厕	个	1.00						
		倪应辉	219.53	砖混	219.53	水泥地坪	m ²	75.17		李子树盛果	棵	3.00	倪应辉	6月20日	
			290.26	砖木	290.26	毛石挡墙	m ³	5.29		梨树盛果	棵	5.00			
			456.21	土木	456.21	门墩	m ²	2.66							
		倪应云	338.06	砖混	338.06	水泥地坪	m ²	178.19		丁香花盛果期	棵	2.00	倪应云	6月20日	
			147.81	土木	147.81	石挡墙	m ³	23.79		玫瑰花	蓬	3.00			
						砖踏步	m ²	3.65		尖兰花	棵	6.00			
						土围墙	m ²	13.83							
		倪应全	217.81	砖混	217.81	砖踏步	m ²	1.41		李子树盛果	棵	4.00	倪应全	6月20日	
			167.2	砖木	167.2	砖围墙	m ³	0.94		梨树盛果	棵	4.00			
			239.56	土木	239.56	石挡墙	m ³	14.99		桃子树盛果	棵	8.00			
						门墩	m ²	4.71		樱桃树盛果	棵	5.00			
		赵开发	209.59	砖混	209.59	石挡墙	m ³	17.44		叶子花	棵	1.00	赵开发	6月20日	
92.59	砖木		92.59	水泥地坪	m ²	162.36		橘子树盛果期	棵	1.00					
280.22	土木		280.22	砖踏步	m ²	3.23									
杨建华	359.08	砖混	359.08	花台	m ²	2.24		樱桃(盛果)	棵	2.00	杨建华	6月20日			
	341.60	砖木	341.60	砖砌踏步	m ²	3.92		核桃(盛果)	棵	3.00					
	284.75	土木	284.75	排水暗沟	M	24.00		迎春花	蓬	21.00					
				毛石挡墙	m ³	69.32		竹子	蓬	1.00					
倪应香	407.45	砖混	407.45	水泥地坪	m ²	66.81		药树	棵	1.00	倪应香	6月20日			
	57.86	砖木	57.86	砖砌踏步	m ²	3.97									
	297.44	土木	297.44	水泥地坪	m ²	66.81									
				毛石挡墙	m ³	55.32									

鹿城镇	靠海社区	倪家咀居民小组	杨光荣	289.37	砖混	289.37	院心水泥地坪	m ²	67.32		梨树, 盛果	棵	20.00	杨光荣	6A 20A
				166.10	砖木	166.10	土围墙	m ²	11.12		李子树, 盛果	棵	15.00		
				29.91	土木	29.91	砖砌堡坎	m ³	3.12		樱桃树, 盛果	棵	2.00		
							砖砌围墙	m ²	9.53		枇杷, 盛果	棵	3.00		
							毛石挡墙	m ³	68.33		葡萄, 挂果	棵	2.00		
							砖砌踏步	m ²	16.20		核桃树, 盛果	棵	26.00		
							双开铁大门	m ²	5.20		核桃, 挂果	棵	28.00		
							门墩, 2个	m ³	4.58		灯盏花	棵	21.00		
							门顶	m ³	0.18		菊花	蓬	16.00		
							砖砌鱼池	m ³	55.50						
							门外水泥地坪	m ²	300.94						
							砖砌挡墙	m ³	12.35						
		杨成仕	324.69	砖混	324.69	毛石挡墙	m ³	326.39		樱桃, 盛果	棵	66.00	杨成仕	6A 20A	
			125.66	砖木	125.66	砖砌踏步	m ²	3.19		樱桃, 挂果	棵	90.00			
			199.43	土木	199.43	双开铁大门	m ²	5.85		杨梅, 盛果	棵	25.00			
						砖砌花台	m ³	15.36		香樟, 盛果	棵	19.00			
						砖砌挡墙	m ³	23.45		石榴树, 挂果	棵	20.00			
						铁丝网围栏	m	300.00		葡萄树, 挂果	棵	10.00			
		杨应平	120.33	砖木	120.33	门外水泥地坪	m ²	602.20		板栗, 挂果	棵	5.00	杨应平	6A 20A	
			132.33	土木	132.33	门墩, 2个	m ³	3.68		板栗树, 盛果	棵	5.00			
						铁大门	m ²	6.25		花椒, 挂果	棵	12.00			
						门顶	m ³	3.19		梨树, 盛果	棵	25.00			
						土围墙	m ³	18.70		香樟, 挂果	棵	4.00			
						砖围墙	m ³	11.38							
						砖砌花台	m ³	2.55							
		倪朝明	249.51	砖混	249.51	院心水泥地坪	m ²	61.98		花椒树, 挂果	棵	10.00	倪朝明	6A 20A	
			896.02	砖木	896.02	双开木大门	m ²	6.80		桃树, 挂果	棵	28.00			
			147.40	土木	147.40	青瓦顶门顶	m ²	3.96		桃树, 盛果	棵	28.00			
						门墩, 2个	m ³	7.48		桃树苗	棵	23.00			
						毛石堡坎	m ³	24.34		樱桃, 盛果	棵	13.00			
						土围墙	m ³	39.82		李子树, 盛果	棵	33.00			
						砖砌花台	m ³	2.08		五色菊	棵	60.00			
						砖砌踏步	m ²	5.62		梨树, 盛果	棵	21.00			
						砖砌挡墙	m ³	5.00		核桃, 未挂果	棵	34.00			
						毛石挡墙	m ³	34.14							
						砖围墙	m ³	14.26							
		倪应宏	5.95	砖混	5.95	院外地坪	m ²	551.59		樱桃(盛果)	棵	1.00	倪应宏	6A 20A	
			48.00	砖木	48.00	铁大门	m ²	5.74		柿子树(盛果)	棵	17.00			
			100.05	土木	100.05	门墩	m ³	5.10		杨梅(盛果)	棵	4.00			
						门顶	m ³	4.49		葡萄(盛果)	棵	13.00			
						毛石挡墙	m ³	112.13							
				砖砌围墙	m ³	1.66									

鹿城镇	舞海社区	倪朝华	462.12	砖混	462.12	砖砌踏步	m ²	8.95	橘子树初挂果	棵	17.00	倪朝华	6A 20A
			243.90	砖木	243.90	五面石踏步	m ²	6.44	蓝莓树未挂果	棵	60.00		
			140.03	土木	140.03	木大门	m ²	5.01	山茶花	棵	5.00		
						土门墩	m ³	5.40	梨树(盛果)	棵	30.00		
						青瓦门顶	m ²	6.44	梨树(初果)	棵	20.00		
						毛石挡墙	m ³	67.45	柿子树(盛果)	棵	10.00		
						土围墙	m ²	22.48	枇杷树(盛果)	棵	4.00		
						砖砌围墙	m ³	3.65	石榴树(盛果)	棵	5.00		
						水泥地坪	m ²	153.06	杏子树(盛果)	棵	4.00		
									金柱	棵	3.00		
		杨家美	345.58	砖混	345.58	铁丝网围栏	m	30.00	梨树, 盛果	棵	14.00	杨家美	6A 20B
			148.83	土木	148.83	水泥地坪	m ²	369.61	核桃树, 盛果	棵	5.00		
						砖围墙	m ²	2.22	花椒, 盛果	棵	3.00		
						砖砌踏步	m ²	2.26	桔子树, 盛果	棵	2.00		
						砖砌水池	m ³	20.32	桃子树, 挂果	棵	25.00		
						毛石挡墙	m ³	159.35	桃子树, 盛果	棵	27.00		
						砖砌花台	m ³	47.65	石榴树, 盛果	棵	10.00		
									柿子树, 盛果	棵	6.00		
									樱桃, 盛果	棵	30.00		
									樱桃, 未挂果	棵	45.00		
		杨光彩	102.19	砖混	102.19	砖砌台阶	m ²	3.89	梨树, 挂果	棵	100.00	杨光彩	6A 20B
			412.07	土木	412.07	砖砌花台	m ³	7.07	核桃树, 挂果	棵	48.00		
						土围墙	m ²	7.46	桃树, 挂果	棵	50.00		
						砖围墙	m ²	7.61	杨梅, 挂果	棵	10.00		
						院内水泥地坪	m ²	30.07	石榴, 挂果	棵	15.00		
						青石板地面	m ²	69.30	人参果, 挂果	棵	15.00		
						院外水泥地坪	m ²	120.25	葡萄苗	棵	5.00		
						门墩	m ³	3.68					
						门顶	m ²	3.90					
						铁围栏	m ²	1.70					
		倪朝文	43.44	砖混	43.44	砖砌挡墙	m ³	15.69	樱桃, 挂果	棵	71.00	倪朝文	6A 20B
			441.25	砖木	441.25	毛石挡墙	m ³	161.52	樱桃苗	棵	65.00		
			340.54	土木	340.54	砖砌水池	m ³	41.52	罗汉果苗	棵	51.00		
						砖砌台阶	m ²	8.96	罗汉果, 挂果	棵	56.00		
						门外水泥地坪	m ²	162.44	核桃, 盛果	棵	3.00		
						铁丝网围栏	m	100.00	梨树, 盛果	棵	18.00		
						土围墙	m ²	36.55	桔子树, 盛果	棵	4.00		
						院心水泥地坪	m ²	101.25	葡萄, 盛果	棵	3.00		
						门墩, 2个	m ³	5.18					
倪应喜	82.22	砖混	82.22	砖砌挡墙	m ³	14.04	核桃(盛果)	棵	15.00	倪应喜	6A 20B		
	141.56	土木	141.56	砖围墙	m ²	7.44	梨树(初果)	棵	80.00				
				毛石挡墙	m ³	92.27	梨树(盛果)	棵	50.00				
				砖砌踏步	m ²	6.55	杨梅(盛果)	棵	5.00				
				水泥地坪	m ²	424.40	李子(盛果)	棵	10.00				

鹿城镇 舞海社区

倪家咀居民小组

倪应清	260.36	砖混	260.36	铁大门	m ²	4.76		无花果(苗)	棵	9.00	倪应清	6月20日
	116.68	砖木	116.68	门柱	m ³	3.95		核桃(挂果)	棵	6.00		
	160.95	土木	160.95	门顶	m ³	1.85		核桃(盛果)	棵	7.00		
				砖围墙	m ²	8.29		樱桃(挂果)	棵	2.00		
				土围墙	m ³	34.56		梨树(挂果)	棵	1.00		
				砖砌体	m ³	23.93		花椒(挂果)	棵	1.00		
				石挡墙	m ³	56.49		石榴(盛果)	棵	12.00		
								石榴(挂果)	棵	9.00		
								樱桃(苗)	棵	35.00		
								杏子初挂果	棵	1.00		
倪应金	239.91	砖混	239.91	水泥地坪	m ²	78.36		梨树(盛果)	棵	12.00	倪应金	6月20日
	64.69	砖木	64.69	毛石挡墙	m ³	52.69		核桃树(挂果)	棵	5.00		
	175.11	土木	175.11	砖砌堡坎	m ²	6.42		核桃树(盛果)	棵	5.00		
				砖砌单扇	个	1.00		石榴树(盛果)	棵	11.00		
				双开大门	m ²	5.10		樱桃树(挂果)	棵	6.00		
				门墩	m ³	4.48		樱桃树(盛果)	棵	9.00		
				门顶	m ³	3.12						
杨光林	117.00	砖混	117.00	水泥地坪	m ²	184.81		樱桃, 挂果	棵	8.00	杨光林	6月20日
	132.72	砖木	132.72	砖砌花台	m ²	11.26		石榴树, 挂果	棵	2.00		
	148.14	土木	148.14	毛石挡墙	m ³	71.46		核桃树, 盛果	棵	4.00		
	25.79	简易	25.79	砖砌围墙	m ²	18.07		罗汉果, 挂果	蓬	1.00		
				铁大门	m ²	3.90		桃子, 未挂果	棵	1.00		
				门墩2个	m ³	0.49		柿子树, 盛果	棵	1.00		
				门顶	m ³	0.83						
杨光美	193.33	砖混	193.33	门墩2个, 贴瓷砖	m ³	5.18		梨树, 盛果	棵	15.00	杨光美	6月20日
	27.99	砖木	27.99	门顶, 贴瓷砖	m ³	3.96		樱桃树, 盛果	棵	10.00		
	356.21	土木	356.21	水泥地坪	m ²	91.68		花椒树, 盛果	棵	8.00		
				道路	m ²	177.55		核桃树, 盛果	棵	6.00		
				毛石挡墙	m ²	99.24						
				砖砌围墙	m ²	17.84						
				砖砌水池	m ²	20.78						
				五面石踏步	m ²	13.39						
				土围墙	m ²	26.74						
			水泥地坪	m ²	21.74							
杨光寿	59.7	砖混	59.7	石挡墙	m ³	42.51		石榴树(盛果)	棵	8.00	杨光寿	6月20日
	242.6	土木	242.6	砖砌围墙	m ²	16.58		梨树(盛果)	棵	11.00		
				砖砌堡坎	m ²	7.58		核桃树(盛果)	棵	6.00		
				五面石踏步	m ²	10.23		樱桃树(盛果)	棵	8.00		
				水池(砖砌)	m ²	11.24		橘子树(盛果)	棵	10.00		
倪开林	59.7	砖混	59.7	双开铁大门	m ²	2.80		梨树, 盛果	棵	31.00	倪开林	6月20日
	242.6	土木	242.6	双开大门	套	1.00		蓝莓, 挂果	棵	7.00		
				砖砌围墙	m ²	16.98		柠檬, 挂果	棵	20.00		
				砖砌水池	m ²	6.51		柠檬, 未挂果	棵	5.00		
				水泥地坪	m ²	63.80		山楂, 未挂果	棵	2.00		
				毛石挡墙	m ²	51.33		葡萄苗	棵	10.00		
				五面石踏步	m ²	9.17						
				砖砌花台	m ²	23.47						
			院心水泥地坪	m ²	25.59							

鹿城镇	彝海社区	倪家咀居民小组	杨应文	309.34	砖混	309.34	砖砌花台	m ²	52.18		樱桃, 挂果	棵	27.00	杨应文	6A 20日
				199.89	土木	199.89	五面石踏步	m ²	8.23		樱桃, 盛果	棵	8.00		
							院内水泥地坪	m ²	64.35		石榴树, 盛果	棵	15.00		
							院外水泥地坪	m ²	61.06		桔子树, 未挂果	棵	3.00		
							砖砌水池	m ²	38.32		橘子苗	棵	5.00		
							门墩2个, 贴瓷砖	m ²	5.57		葡萄, 盛果	棵	16.00		
							门顶, 贴瓷砖	m ²	5.46		罗汉果, 盛果	棵	2.00		
							素混凝土堡坎	m ²	9.67		枇杷树, 盛果	棵	3.00		
							毛石挡墙	m ²	102.73						
			杨光华	221.32	砖混	221.32	水泥地坪	m ²	79.57		花椒(苗)	棵	4.00	杨光华	6A 20日
				198.67	砖木	198.67	石挡墙	m ²	83.24		花椒(盛果)	棵	7.00		
				35.71	土木	35.71	砖围墙	m ²	15.24		李子(苗)	棵	10.00		
							五面石台阶	m ²	5.24		李子(盛果)	棵	6.00		
											石榴(盛果)	棵	5.00		
											拐枣(挂果)	棵	6.00		
											树番茄(挂果)	棵	2.00		
			钱启顺	469.87	砖混	469.87	门柱	m ²	6.36		核桃(初挂果)	棵	5.00	钱启顺	6A 20日
				380.93	土木	380.93	门顶	m ²	8.66		核桃树(盛果)	棵	5.00		
							院内地砖	m ²	153.58		樱桃(未挂果)	棵	8.00		
							土围墙	m ²	45.63		樱桃树(盛果)	棵	6.00		
							石挡墙	m ²	71.58		小棕树	棵	10.00		
							砖砌堡坎	m ²	22.64		丁香(盛果)	棵	20.00		
							五面石踏步	m ²	9.66		大青树	棵	6.00		
			倪成兴	379.57	砖混	379.57	土围墙	m ²	19.60		枇杷(盛果)	棵	8.00	倪成兴	6A 20日
				132.25	砖木	132.25	毛石挡墙	m ²	65.72		杨梅(盛果)	棵	16.00		
				83.33	土木	83.33	砖砌踏步	m ²	19.24		李子(盛果)	棵	26.00		
											李子(挂果)	棵	16.00		
											梨树(盛果)	棵	18.00		
											梨树(挂果)	棵	18.00		
			倪桂华	286.8	砖混	286.8	水泥地坪	m ²	226.09		梨树(未挂果)	棵	10.00	倪桂华	6A 20日
				251.3	砖木	251.3	铁大门	m	5.61		梨树(盛果)	棵	23.00		
				42.56	土木	42.56	门柱	m ²	1.36		梨树苗	棵	2.00		
							门顶	m ²	2.23		无花果(初挂果)	棵	2.00		
							石挡墙	m ²	37.83		樱桃树苗	棵	10.00		
							五面石踏步	m ²	2.05		樱桃树(盛果期)	棵	2.00		
							砖砌单厕	个	1.00		核桃树(盛果)	棵	8.00		
			许开聪	353.02	砖混	353.02	素混泥土	m ²	6.02		樱桃, 未挂果	棵	150.00	许开聪	6A 20日
				13.09	砖木	13.09	砖砌水池	m ²	36.46		桔子树, 盛果	棵	2.00		
				235.77	土木	235.77	砖砌台阶	m ²	13.79		梨树, 盛果	棵	2.00		
							土围墙	m ²	9.72		石榴, 挂果	棵	2.00		
							砖围墙	m ²	11.13		樱桃, 盛果	棵	1.00		
							砖砌花台	m ²	5.86		山楂树, 未挂果	棵	3.00		
							毛石挡墙	m ²	36.27						
							门顶	m ²	0.34						
							水泥地坪	m ²	263.59						

鹿城镇	舞海社区	倪家咀居民小组	胡应芝	293.13	砖混	293.13	石砌台阶	m ²	1.82		桂花	棵	3.00	胡应芝	6月20日
				267.89	砖木	267.89	毛石挡墙	m ³	2.09		核桃盛果	棵	8.00		
				96.23	土木	96.23	土围墙	m ³	12.83		芭蕉树	棵	4.00		
							水泥地坪(内)	m ²	16.20		樱桃盛果	棵	5.00		
							砖围墙	m ³	1.39		石榴盛果	棵	8.00		
							铁门	m ²	2.00						
							水泥地坪(外)	m ²	324.41						
							砖双厕	个	1.00						
			倪光友	293.85	砖混	293.85	水泥地坪	m ²	186.07		葡萄(盛果期)	棵	6.00	倪光友	6月20日
				259.86	砖木	259.86	砖砌花台	m ²	13.44		橘子(盛果期)	棵	6.00		
				68.85	土木	68.85	砖砌双厕	个	1.00		花椒(盛果期)	棵	9.00		
							砖砌围墙	m ³	23.76		花椒(苗)	棵	44.00		
							石挡墙	m ³	18.47		石榴(盛果期)	棵	15.00		
							土围墙	m ³	18.23		樱桃(盛果期)	棵	11.00		
										樱桃(挂果)	棵	23.00			
										桃树(盛果期)	棵	4.00			
			倪朝信	879.02	砖混	879.02	院内地坪	m ²	75.57		杏子盛果	棵	11.00	倪朝信	6月20日
							水泥道路	m ²	189.56		柿子盛果	棵	6.00		
							院内地砖	m ²	153.58		枇杷盛果	棵	12.00		
							土围墙	m ³	45.63		石榴盛果	棵	15.00		
							石挡墙	m ³	71.58		梨盛	棵	17.00		
							砖砌堡坎	m ³	22.64		丁香盛果	棵	20.00		
							五面石踏步	m ²	9.66						
			杨光喜	307.1	砖混	307.1	院外地坪	m ²	24.10		枇杷盛果	棵	8.00	杨光喜	6月20日
				7.25	砖木	7.25	院内地坪	m ²	83.50		杨梅盛果	棵	16.00		
				197.34	土木	197.34	车行道	m ²	97.13		李子盛果	棵	26.00		
							土围墙	m ²	19.60		李子挂果	棵	16.00		
							毛石挡墙	m ³	65.72		梨树盛果	棵	18.00		
				简易棚	m ²	41.71		梨树挂果	棵	18.00					
				砖砌踏步	m ²	19.24		核桃树盛果	棵	13.00					
							龟背竹	棵	5.00						
						桂圆挂果	棵	2.00							
杨光春	214.18	砖混	214.18	水泥地坪	m ²	89.49		无花果苗	棵	9.00	杨光春	6月20日			
	199.29	土木	199.29	砖围墙	m ³	8.29		核桃挂果	棵	6.00					
				土围墙	m ³	34.56		核桃盛果	棵	7.00					
				石挡墙	m ³	56.49		樱桃挂果	棵	2.00					
							梨树挂果	棵	1.00						
							花椒挂果	棵	1.00						
							石榴盛果	棵	12.00						
倪朝友	360.95	砖混	360.95	水泥地坪	m ²	184.81		香蕉	棵	9.00	倪朝友	6月20日			
	160.26	土木	160.26	毛石挡墙	m ³	71.46		樱桃挂果	棵	8.00					
				砖砌围墙	m ³	18.07		石榴树挂果	棵	2.00					
				门墩2个	m ³	0.49		核桃树盛果	棵	4.00					
				车行道路	m ²	113.60		发财树	棵	13.00					
							景观树	棵	7.00						
							草莓挂果	棵	20.00						
							罗汉果挂果	棵	1.00						

鹿城镇	彝海社区	倪家咀居民小组	何兰美	304.76	砖混	304.76	水泥地坪	m ²	189.57	蓝莓树未挂果	棵	12.00	何兰美	6月20日
				20.79	砖木	20.79	挡土墙	m ³	13.58	火龙果未挂果	棵	8.00		
				249.79	土木	249.79	石挡墙	m ³	42.51	草莓树苗	棵	30.00		
							砖砌围墙	m ³	16.58	灯笼花	棵	80.00		
							简易棚	m ²	12.38	车厘子	棵	11.00		
							五面石踏步	m ²	10.23	山茶花	棵	3.00		
							砖砌堡坎	m ³	7.58	橘子树盛果	棵	10.00		
										梨树盛果	棵	11.00		
		倪家咀居民小组	杨乔林	200.58	砖混	200.58	砖砌踏步	m ²	8.95	橘子树初挂果	棵	17.00	杨乔林	6月20日
				8.68	砖木	8.68	五面石踏步	m ²	6.44	蓝莓树未挂果	棵	60.00		
				218.85	土木	218.85	土围墙	m ²	22.48	山茶花	棵	5.00		
							水泥地坪	m ²	153.06	梨树盛果	棵	30.00		
							土门墩	m ³	5.40	梨树初果	棵	20.00		
							毛石挡墙	m ³	67.45	金桂	棵	3.00		
							砖砌围墙	m ³	3.65	樱桃树盛果	棵	50.00		
		倪家咀居民小组	倪应荣	141.9	砖混	141.9	水泥地坪	m ²	63.80	梨树盛果	棵	31.00	倪应荣	6月20日
				63.6	砖木	63.6	五面石踏步	m ²	9.17	蓝莓挂果	棵	7.00		
				337.11	土木	337.11	院心水泥地坪	m ²	25.59	柠檬挂果	棵	20.00		
							砖砌围墙	m ³	16.98	柠檬未挂果	棵	5.00		
							毛石挡墙	m ³	51.33	山楂未挂果	棵	2.00		
										冬雪梅	棵	8.00		
										人参果盛果	棵	9.00		
		倪家咀居民小组	简德美	248.28	砖混	248.28	五面石踏步	m ²	13.39	梨树盛果	棵	15.00	简德美	6月20日
				130.02	砖木	130.02	水泥地坪	m ²	21.74	樱桃树盛果	棵	10.00		
				283.64	土木	283.64	门墩	m ³	5.18	葡萄树盛果	棵	6.00		
							毛石挡墙	m ³	99.24	风景树	棵	5.00		
							砖砌围墙	m ³	17.84	花椒树盛果	棵	8.00		
							土围墙	m ²	26.74	核桃树盛果	棵	6.00		
倪家咀居民小组	杨光润	413.1	砖混	413.1	砖砌踏步	m ²	5.62	桃树挂果	棵	28.00	杨光润	6月20日		
		194.28	砖木	194.28	门墩	m ³	7.48	桃树盛果	棵	28.00				
					毛石堡坎	m ³	24.34	桃树苗	棵	23.00				
					土围墙	m ³	39.82	樱桃盛果	棵	13.00				
					院心水泥地坪	m ²	61.98	樱桃树挂果	棵	4.00				
					砖砌挡墙	m ³	5.00							
					毛石挡墙	m ³	34.14							
					砖围墙	m ³	14.26							
倪家咀居民小组							林地	亩	15.255	倪成荣	6月20日			
合计														

征地实施单位（盖章）：楚雄市自然资源局

编制单位（盖章）：云南振翔测绘信息科技有限公司

村（居）民委员会（签章）：苏家物

村（居）民小组（签章）：倪成荣

调查时间：2021年6月20日



楚雄市2021年度第一批城市建设用地项目拟征收土地地上附着物调查确认表

楚雄市

乡镇	村民委员会	村民小组	拟征收土地地上附着物权利人	拟征收土地地上附着物情况										权利人签字	签字日期			
				农村村民住宅			其他地上附着物				青苗							
				合计面积 m ²	结构	面积m ²	类别	单位	数量	备注	类别	单位	数量			备注		
鹿城镇	彝海社区	外干居民小组	千永华	172.84	砖混	172.84	毛石挡墙	m ²	144.57		李子树盛果	棵	5		千永华	6月21日		
				117.94	砖木	117.94	钢筋混凝土桥	m ²	12.96		李子树苗	棵	10					
				219.77	土木	219.77	土围墙	m ²	50.40		板栗	棵	25					
							混泥土坡	m ²	11.32		板栗苗	棵	1					
							水泥地坪	m ²	260.62		樱桃苗	棵	115					
							车行道	m ²	120.10		花椒	棵	8					
							门墩	m ²	3.89		花椒	棵	45					
							砖砌双厕	个	1.00		柿子树盛果	棵	1					
											臭菜	棵	15					
											梨树初果	棵	15					
											杨梅树盛果	棵	3					
											核桃树盛果	棵	7					
									无花果盛果	棵	2							
				外干居民小组	千从真	181.82	砖混	181.82	砖踏步	m ²	11.08		葡萄树盛果期	棵	1		千从真	6月21日
		258.02	砖木			258.02	砖围墙	m ²	30.91		竹子	m ²	12					
		167.9	土木			167.9	石挡墙	m ²	79.14		桃树盛果期	棵	5					
							毛石挡墙	m ²	53.74		樱桃树盛果期	棵	4					
							土围墙	m ²	22.41		枇杷树盛果期	棵	7					
							土木单厕	座	1.00		李子树盛果期	棵	8					
							同厕棚(彩钢瓦面)	m ²	8.94		花椒树盛果期	棵	5					
							砖砌堡坎	m ²	7.45		香椿树盛果期	棵	4					
				外干居民小组	周仕珍	309.87	砖混	309.87	砖砌踏步	m ²	14.40		罗汉果挂果	蓬	2		周仕珍	6月21日
		168.88	土木			168.88	五面石踏步	m ²	6.54		桃树盛果	棵	30					
							水泥地坪	m ²	170.35		杏子树盛果	棵	18					
							车行道	m ²	46.94		杨梅树盛果	棵	4					
							毛石挡墙	m ²	41.51		葡萄树盛果	棵	1					
							砖砌双厕	个	1.00		枇杷树盛果	棵	5					
							砖砌单厕	个	1.00		花红树挂果	棵	5					
							砖砌围墙	m ²	19.21		桃树初挂果	棵	3					
							土围墙	m ²	35.41		樱桃未挂果)	棵	4					
							毛石堡坎	m ²	21.51		樱桃盛果	棵	6					
											无花果挂果	棵	4					
											李子树盛果	棵	4					
				外干居民小组	谭虎	155.55	砖木	155.55	毛石挡墙	m ²	68.97		樱桃树盛果	棵	3		谭虎	6月21日
		240.7	土木			240.7	水泥地坪	m ²	122.32		桃树盛果	棵	1					
							砖砌单厕	个	1.00		杨梅盛果	棵	1					
			砖围墙			m ²	21.47		枇杷盛果	棵	1							
			砖石阶			m ²	6.54		罗汉果	棵	1							
			车行水泥道路			m ²	28.96		花椒树	棵	800							
			坡地砖砌踏步			m ²	47.12		花椒树盛果	棵	10							
			土围墙			m ²	18.82		桂花树	棵	3							
		外干居民小组	周家明	292.39	砖混	292.39	门墩	m ²	4.03		无花果盛果	棵	8		周家明	6月21日		
92.98	砖木			92.98	砖砌双厕	个	1.00		桔子盛果	棵	10							
256.76	土木			256.76	砖砌围墙	m ²	7.91		杏子盛果	棵	7							
31.28	简易			31.28	五面石踏步	m ²	2.04		花椒树盛果	棵	8							
					砖砌踏步	m ²	3.10		芭蕉树	棵	7							
					土围墙	m ²	28.47		桃树盛果	棵	6							
					水泥地坪	m ²	572.34		椿树	棵	16							
					毛石挡墙	m ²	84.91		丁香	棵	2							
					砖砌挡墙	m ²	18.41		核桃盛果	棵	6							
					车行道路	m ²	195.74		樱桃树盛果	棵	6							
									香蕉	棵	7							
									杨梅盛果	棵	6							
							杨梅挂果	棵	9									
							古茶树	棵	1									

楚雄市2021年度第一批城市建设用地项目拟征收土地地上附着物调查确认表

楚雄市

乡镇	村民委员会	村民小组	拟征收土地地上附着物权利人	拟征收土地地上附着物情况										权利人签字	签字日期			
				农村村民住宅			其他地上附着物				育苗							
				合计面积 m ²	结构	面积m ²	类别	单位	数量	备注	类别	单位	数量			备注		
鹿城镇	彝海社区	外干居民小组	干从华	241.66	砖混	241.66	门墩(贴泥)	m ²	6.78		金桂	棵	2	干从华	6月21日			
				98.5	砖木	98.5	毛石挡墙	m ²	54.89		紫竹	棚	2					
				324.65	土木	324.65	水泥地坪	m ²	278.17		核桃树盛果	棵	6					
							砖围墙	m ²	26.78		刺桐树	棵	3					
							砖砌双厕	个	1.00		梨树盛果	棵	5					
							砖砌踏步(贴泥)	m ²	8.65		香樟树	棵	2					
							石砌踏步	m ²	12.89		石榴树盛果	棵	5					
							车行水泥道路	m ²	78.24		樱桃树盛果	棵	12					
										桂花树	棵	4						
						干孝荣	242.04	砖混	242.04	砖砌单厕	个	2.00		无花果盛果	棵	13	干孝荣	6月21日
							45.6	砖木	45.6	砖砌围墙	m ²	7.89		杏子树挂果	棵	3		
							112.58	土木	112.58	院心水泥地坪	m ²	6.40		石榴树盛果	棵	6		
						干孝平	104.68	砖木	104.68	砖砌门墩	m ²	4.32		核桃盛果	棵	3	干孝平	6月21日
							113.41	土木	113.41	砖砌踏步	m ²	3.65		核桃初挂果	棵	3		
										水泥地坪	m ²	33.66						
										大门外水泥地	m ²	31.00						
										毛石挡墙	m ²	14.40						
										土围墙	m ²	5.78						
										毛石挡墙	m ²	8.64						
									车行道路	m ²	42.13							
						下学湘	294.58	砖混	294.58	砖砌围墙	m ²	10.74		梨树未挂果	棵	9	下学湘	6月21日
							76.26	砖木	76.26	水泥地坪	m ²	49.51		梨树盛果	棵	5		
							324.48	土木	324.48	土围墙	m ²	8.54		大花红树盛果	棵	3		
										水泥地坪(车行道)	m ²	275.83		花椒树盛果	棵	12		
										砖砌门墩(贴泥)	m ²	3.02		丁香树盛果	棵	5		
										毛石挡墙	m ²	74.34		葡萄树盛果	棵	12		
										砖砌单厕	个	1.00		桔子初挂果	棵	1		
										砖砌堡坎	m ²	11.03		花椒树苗	棵	54		
													葡萄未挂果	棵	20			
													石榴树盛果	棵	6			
													核桃树盛果	棵	6			
												核桃树初果	棵	11				
												梨树初果	棵	2				
						干应明	372.18	砖混	372.18	水泥地坪(院心)	m ²	404.18		香樟树盛果期	棵	11	干应明	6月21日
							353.15	砖木	353.15	车行水泥道路	m ²	205.10		花椒树盛果期	棵	13		
							225.03	土木	225.03	门墩	m ²	6.96		花椒树初挂果	棵	7		
										砖踏步	m ²	15.31		杏子树盛果期	棵	4		
										砖围墙	m ²	19.92		桑树盛果期	棵	5		
										土围墙	m ²	11.80		桃树盛果期	棵	10		
										石挡墙	m ²	129.80		梨树盛果期	棵	35		
										砖双厕	座	2.00		梨树初挂果	棵	12		
										砖砌堡坎	m ²	12.50		无花果盛果期	棵	8		
							铁栅栏围栏	m	108.00		李子树初挂果	棵	8					
										李子树盛果期	棵	18						
										泡核桃盛果期	棵	5						
										樱桃树盛果期	棵	15						
										樱桃树初挂果	棵	16						
										葡萄树盛果期	棵	6						
										枇杷树初挂果	棵	2						
										杨梅树初挂果	棵	4						
									香樟树初挂果	棵	18							
									柿子树初挂果	棵	12							
									石榴树初挂果	棵	10							
			干应能	230.58	砖混	230.58	水泥地坪	m ²	218.41		核桃树挂果	棵	18	干应能	6月21日			
				22.76	砖木	22.76	门墩	m ²	3.57		核桃树盛果	棵	14					
				130.81	土木	130.81	砖踏步	m ²	3.54		李子盛果	棵	7					
							土围墙	m ²	20.83		李子初果	棵	4					
							石挡墙	m ²	29.56		石榴树盛果	棵	5					
							砖围墙	m ²	5.41		石榴树初果	棵	3					
							简易棚	m ²	10.93		樱桃树挂果	棵	6					
							砖木单厕	座	1.00		杨梅盛果	棵	5					
									杨梅挂果	棵	4							

附件3:

楚雄市2021年度第一批城市建设用地项目拟征收土地地上附着物调查确认表

楚雄市

乡镇	村民委员会	村民小组	拟征收土地地上附着物权利人	拟征收土地地上附着物情况										权利人签字	签字日期	
				农村村民住宅			其他地上附着物				育苗					
				合计面积 m²	结构	面积m²	类别	单位	数量	备注	类别	单位	数量			备注
鹿城镇	彝海社区	外干居民小组	干应祥	256.55	砖混	256.55	门墩	m²	3.31		梨树挂果	棵	53	干应祥	6月21日	
				168.17	砖木	168.17	砖双厕	个	1.00		桃树盛果	棵	5			
							砖围墙	m²	6.00		核桃树盛果	棵	1			
							水泥地坪	m²	13.26		核桃树挂果	棵	45			
							车行道	m²	375.00		杏子树盛果	m²	4			
											石榴树挂果	棵	100			
											李子树挂果	棵	11			
											花椒树挂果	棵	3			
											樱桃苗	棵	3			
											芭蕉树挂果	棵	20			
			孙云峰	275.24	砖混	275.24	砖砌门墩	m²	3.57		橘子树未挂果	棵	4	孙云峰	6月21日	
				307.44	砖木	307.44	水泥地坪	m²	273.47		杨梅树盛果期	棵	3			
				216.54	土木	216.54	人行道路	m²	66.74		梨树盛果期	棵	5			
							石挡墙	m²	69.76		葡萄树盛果期	棵	8			
							土围墙	m²	11.67		樱桃树盛果期	棵	6			
							砖砌围墙	m²	11.25		花椒树苗	棵	103			
							五面石踏步	m²	10.80		花椒树未挂果	棵	108			
							简易棚	m²	12.21		花椒树挂果	棵	112			
							堡坎	m²	6.74		桂花树	棵	5			
							砖砌双厕	个	1.00		核桃树盛果期	棵	10			
											核桃树挂果期	棵	4			
											石榴树盛果期	棵	6			
											柿子树	棵	8			
			干应华	169.41	砖混	169.41	砖砌门墩	m²	4.91		杨梅树盛果	棵	3	干应华	6月21日	
				280.57	砖木	280.57	水泥地坪	m²	320.00		柿子树盛果	棵	6			
				281.07	土木	281.07	砖砌双厕	个	1.00		竹子	蓬	3			
				97.61	简易	97.61	砖砌围墙	m²	23.47		李子树盛果	棵	30			
							石挡墙	m²	95.56		梨树初挂果	棵	100			
							人行水泥地	m²	264.35		梨树盛果	棵	135			
							坝塘毛石挡墙	m²	184.51		桃树挂果	棵	50			
										桃树盛果	棵	27				
										花椒树(苗)	棵	200				
							花椒树挂果	棵	103							
杨翠仙	122.91	砖混	122.91	石砌踏步	m²	13.87		樱桃树盛果	棵	15	杨翠仙	6月21日				
	344.45	砖木	344.45	水泥地坪	m²	186.60		樱桃树挂果	棵	40						
	291.41	土木	291.41	砖砌堡坎	m²	16.85		梨树盛果	棵	20						
	9.62	简易	9.62	砖砌门墩	m²	1.94		石榴盛果	棵	10						
				土单厕	个	1.00		李子树盛果	棵	8						
				砖砌挡墙	m²	28.65		核桃树	棵	12						
				砖砌双厕	个	1.00		罗汉果挂果	株	2						
				毛石挡墙	m²	40.00		无花果挂果	棵	4						
				砖砌围墙	m²	21.25										
				土门墩	m²	1.31										
鞠斌	105.46	砖混	105.46	大门外水泥地	m²	64.00		核桃树盛果	棵	8	鞠斌	6月21日				
	174.3	砖木	174.3	车行道路	m²	129.78		梨树盛果	棵	4						
				毛石挡墙	m²	55.78		樱桃盛果	棵	8						
				砖砌围墙	m²	12.45		石榴盛果	棵	8						
				坡道	m²	45.12		花椒树盛果	棵	5						
				石砌踏步	m²	5.98		婆树苗	棵	30						
				院心水泥地坪	m²	80.50		香樟树	棵	3						
				毛石挡墙	m²	25.69		刺桐	棵	4						
				砖砌双厕	个	2.00		金竹	蓬	4						
				砖砌围墙	m²	11.13		罗汉果盛果)	棵	4						
							苦楝树	棵	6							

楚雄市2021年度第一批城市建设用地项目拟征收土地地上附着物调查确认表

楚雄市

乡镇	村民委员会	村民小组	拟征收土地地上附着物权利人	拟征收土地地上附着物情况								权利人签字	签字日期					
				农村村民住宅			其他地上附着物				青苗							
				合计面积 m ²	结构	面积m ²	类别	单位	数量	备注	类别			单位	数量	备注		
鹿城镇	彝海社区	外干居民小组	孙定云	229.39	砖混	229.39	砖砌门墩	m ³	1.65		花椒树初挂果	棵	25		孙定云	6月20日		
				300.53	砖木	300.53	水泥地坪	m ²	144.74		核桃树苗	棵	350					
				57.56	土木	57.56	车行道路	m ²	83.63		核桃树初挂果	棵	100					
							毛石挡墙	m ³	33.08		桃树盛果期	棵	15					
							砖围墙	m ³	9.85		无花果盛果期	棵	3					
							砖木双厕	个	1.00		樱花树	棵	3					
							砖砌踏步	m ²	12.64		桂花树	棵	1					
											樱桃盛果期	棵	22					
											梨树盛果期	棵	15					
										李子树盛果期	棵	5						
						周仕明	15.5	砖混	15.5	毛石挡墙	m ³	2.09		核桃	棵	8	周仕明	6月20日
					142.89		砖木	142.89	上门墩	m ³	5.61		芭蕉树	棵	4			
					217.51		土木	217.51	土围墙	m ³	12.83		樱桃	棵	5			
								水泥地坪内	m ²	16.20		石榴	棵	8				
								砖围墙	m ³	1.39		榕树	棵	2				
								水泥地坪外	m ²	324.41		桂花	棵	3				
						周开来				砖双厕	个	1.00					周开来	6月20日
							11.93	砖木	11.93	水泥地坪	m ²	40.94		梨树	棵	11		
							232.4	土木	232.4	土围墙	m ³	6.74		枣树	棵	4		
										砖双厕	个	1.00		李子树盛果	棵	12		
										毛石挡墙	m ³	26.74		桃树	棵	31		
													桃树盛果	棵	21			
													樱桃树	棵	7			
													榕树	棵	4			
													花椒	棵	1			
													樱桃挂果	棵	15			
						孙定昌										孙定昌	6月20日	
							221.45	砖混	221.45	彩钢瓦棚	m ²	94.18		葡萄盛果期	棵			6
							96.09	砖木	96.09	水泥地坪	m ²	186.07		橘子盛果期	棵			6
							200.3	土木	200.3	砖砌双厕	个	1.00		花椒盛果期	棵			9
										砖砌围墙	m ³	23.76		花椒苗	棵			44
										石挡墙	m ³	18.47		石榴盛果期	棵			15
										土围墙	m ³	18.23		樱桃盛果期	棵			11
													樱桃挂果	棵	23			
													桃树盛果期	棵	4			
						袁永德										袁永德	6月20日	
							58.74	砖木	58.74	院内水泥地坪	m ²	60.62		花椒树盛果期	棵			6
							219.04	土木	219.04	毛石挡墙	m ³	3.37		杏子树盛果期	棵			1
										砖砌围墙	m ³	10.36		樱桃树盛果期	棵			5
										门墩	m ³	3.56		枇杷树	棵			3
										石踏步	m ²	1.12		李子树盛果期	棵			2
										毛石挡墙	m ³	63.13		梨树盛果期	棵			2
							砖砌双厕	个	1.00		清香木	棵	1					
							车行道路	m ²	52.78		杏子树挂果期	棵	2					
							砖砌堡坎	m ³	2.63		花椒苗	棵	200					
			王学山										王学山	6月20日				
				186.37	砖混	186.37	砖砌门墩	m ³	3.47		樱桃树苗	棵			213			
				212.66	砖木	212.66	水泥地坪	m ²	105.41		樱桃树盛果	棵			10			
				216.29	土木	216.29	道路水泥地坪	m ²	65.47		梨树盛果期	棵			21			
				4.78	简易	4.78	土围墙	m ³	32.74		红豆杉	棵			3			
							石挡墙	m ³	55.17		石榴树盛果期	棵			9			
							砖砌双厕	个	1.00		李子树盛果期	棵			6			
							铁栅栏	M	60.00		核桃树盛果	棵			5			
							五面石	m ³	13.33		核桃树初挂果	棵			7			
							花架	m ²	40.12		核桃20cm以上	棵			30			
									桃树盛果期	棵	7							
									花椒苗	棵	237							

附件3:

楚雄市2021年度第一批城市建设用地项目拟征收土地地上附着物调查确认表

楚雄市

乡镇	村民委员会	村民小组	拟征收土地地上附着物权利人	拟征收土地地上附着物情况										权利人签字	签字日期			
				农村村民住宅			其他地上附着物				育苗							
				合计面积 m ²	结构	面积m ²	类别	单位	数量	备注	类别	单位	数量			备注		
鹿城镇	彝海社区	外干居民小组	干应春	536.81	砖混	536.81	砖砌双厕	个	1.00		樱桃树	棵	3		干应春	6月20日		
				272.67	上木	272.67	坡道	m ²	33.51		花椒盛果	棵	9					
							砖砌踏步	m ²	6.78		花椒树苗	棵	116					
							砖砌围墙	m ²	13.97		无花果盛果	棵	11					
							土围墙	m ²	51.44		无花果未挂果	棵	12					
							门墩	m ²	4.46		葡萄	棵	11					
							砖砌挡墙	m ²	21.51		香樟	棵	4					
							毛石挡墙	m ²	34.15		枇杷树	棵	2					
							水泥地坪	m ²	284.33		梨树	棵	3					
							车行道	m ²	357.14		蓝莓	棵	3					
							砖砌水塘	m ²	9.00		桃树	棵	3					
											柿子树	棵	6					
											板栗树	棵	3					
											椿树	棵	6					
											杨梅	棵	4					
									李子挂果	棵	17							
									李子盛果	棵	10							
				外干居民小组	孙朝荣	7.7	砖混	7.7	水泥地坪	m ²	286.54		枇杷树未挂果	棵	6		孙朝荣	6月20日
							车行道	m ²	117.54		杨梅树未挂果	棵	25					
							砖砌踏步	m ²	5.22		石榴树初挂果	棵	5					
							五面石踏步	m ²	6.52		石榴树盛果	棵	5					
							砖砌门墩	m ²	4.78		石榴树未挂果	棵	6					
							土围墙	m ²	98.61		火龙果未挂果	棵	6					
							毛石挡墙	m ²	68.38		核桃树盛果	棵	4					
							砖砌堡坎	m ²	6.51		核桃树未挂果	棵	4					
							土单厕	个	1.00		杏子树初挂果	棵	6					
							水泥地坪	m ²	56.59		杏子树未挂果	棵	3					
							砖砌围墙	m ²	15.94		梨树初挂果	棵	6					
											梨树未挂果	棵	6					
											梨树盛果	棵	4					
											芭蕉	棵	30					
											花椒树盛果	棵	7					
									橘子树盛果	棵	6							
									无花果盛果	棵	5							
									李子苗	棵	7							
				外干居民小组	干建平	225.86	砖混	225.86	砖砌门墩	m ²	3.88		苹果盛果期	棵	2		干建平	6月20日
							水泥地坪	m ²	101.32		梨树盛果期	棵	3					
							毛石挡墙	m ²	78.69		葡萄盛果期	棵	4					
							砖砌围墙	m ²	28.36		火龙果盛果期	棵	7					
							双开厕所	个	2		樱桃苗	棵	64					
							车行道路	m ²	135.66		花椒树盛果期	棵	31					
											香椿树苗	棵	8					
									槐树盛果期	棵	1							
									罗汉果盛果期	棵	16							
									核桃树盛果	棵	10							
							木瓜苗	棵	40									
							无花果挂果	棵	6									
							杏子树苗	棵	6									
		外干居民小组	干永恒	382.06	框架	382.06	水泥地坪	m ²	69.59		梨树	棵	7		干永恒	6月20日		
					车行道	m ²	114.21		樱桃树	棵	17							
					青石板路	m ²	5.60		李子树	棵	9							
					石砌踏步	m ²	1.57		桃子树	棵	5							
					坡道	m ²	33.28		桃子苗	棵	40							
					砖砌双厕	个	1.00		核桃盛果	棵	4							
					毛石挡墙	m ²	33.97		核桃未挂果	棵	15							
					砖砌围墙	m ²	9.75		花椒	棵	29							
					门墩	m ²	2.41		花椒	棵	1500							
									杏子树	棵	2							
									香樟	棵	3							
									杨梅	棵	3							
							罗汉果	棵	10									
							椿	棵	2									

附件3:

楚雄市2021年度第一批城市建设用地项目拟征收土地地上附着物调查确认表

楚雄市

乡镇	村民委员会	村民小组	拟征收土地地上附着物权利人	拟征收土地地上附着物情况										权利人签字	签字日期			
				农村村民住宅			其他地上附着物				育苗							
				合计面积 m ²	结构	面积m ²	类别	单位	数量	备注	类别	单位	数量			备注		
鹿城镇	彝海社区	外干居民小组	干孝华	341.16	砖混	341.16	砖砌踏步	m ²	14.68		葡萄树盛果	棵	4	干孝华	6月21日			
				123.04	砖木	123.04	水泥地坪	m ²	274.02		罗汉果盛果	棵	5					
				11.55	简易	11.55	砖砌围墙	m ²	14.69		无花果盛果	棵	7					
							砖砌门墩	m ²	4.56		李子树盛果	棵	6					
							毛石挡墙	m ²	157.50		桃树盛果	棵	4					
							车行道路	m ²	600.00		梨树盛果	棵	2					
							人行道路	m ²	46.78									
							砖砌双厕	个	1.00									
							砖砌围墙	m ²	24.56									
							砖砌坡道	m ²	12.58									
				周仕平	周仕平	277.72	砖混	277.72	水泥地面	m ²	394.10		苦楝树	棵	1	周仕平	6月21日	
							砖砌围墙	m ²	12.78		杨梅树	棵	5					
							不锈钢花架	m ²	13.77		无花果	棵	9					
							毛石挡墙	m ²	25.91		葡萄	棵	3					
							砖砌双厕	个	1.00		芭蕉	棵	3					
											香樟	棵	1					
											丁香	棵	6					
											冷松	棵	10					
											金竹	m ²	2					
											樱桃	棵	40					
											罗汉果	棵	1					
											杏子树	棵	2					
				孙利祥	孙利祥	285.3	砖混	285.3	砖砌门墩	m ²	3.28		李子树盛果期	棵	4	孙利祥	6月21日	
							122.3	砖木	122.3	水泥地坪	m ²	114.15		杨梅树盛果期	棵			2
							259.04	土木	259.04	砖砌围墙	m ²	2.72		石榴树盛果期	棵			2
							16.4	简易	16.4	砖砌双厕	个	1.00		葡萄挂果	棵			12
										毛石挡墙	m ²	94.84		核桃树盛果期	棵			22
										车行道路	m ²	65.74						
				外干居民小组	外干居民小组								林地	亩	98.927	外干居民小组	6月21日	
		合计																

征地实施单位(盖章): 楚雄市自然资源局

编制单位(盖章): 云南振翔测绘信息科技有限公司

村(居)民委员会(盖章): 

村(居)民小组(盖章): 

调查时间: 2021年6月21日 

楚雄市2021年度第一批城市建设用地项目拟征收土地地上附着物调查确认表

楚雄市

乡(镇)	村民委员会	村民小组	拟征收土地地上附着物权利人	拟征收土地地上附着物情况										权利人签字	签字日期	
				农村村民住宅			其他地上附着物				育苗					
				合计面积(m ²)	结构	面积(m ²)	类别	单位	数量	备注	类别	单位	数量			备注
鹿城镇	彝海社区	莲下居民小组	干兆武	241.14	砖混	241.14	毛石挡墙	m ³	326.39		水田	亩	1.048		干兆武	6月21日
				125.13	砖木	125.13	砖砌踏步	m ²	3.19		松雪梅	棵	15.00			
				262.64	土木	262.64	院内水泥地坪	m ²	43.22		红豆杉	棵	4.00			
							砖砌挡墙	m ³	23.45		樱桃盛果	棵	66.00			
							砖砌堡坎	m ³	21.40		梨树盛果	棵	14.00			
							砖围墙	m ³	15.40		樱桃苗	棵	1000.00			
							铁丝网围栏	m	300.00		石榴树挂果	棵	20.00			
							门墩	m ³	4.19		草莓挂果	棵	150.00			
							车行道	m ²	500.93		杨梅盛果	棵	25.00			
											香樟盛果	棵	19.00			
鹿城镇	彝海社区	莲下居民小组	干兆满	271.3	砖混	271.3	贴瓷踏步	m ²	21.92		水田	亩	1.620		干兆满	6月21日
				234.65	砖木	234.65	门墩	m ³	5.10		樱桃盛果	棵	1.00			
				138.43	土木	138.43	毛石挡墙	m ³	112.13		柿子树盛果	棵	17.00			
							院外地坪	m ²	551.59		葡萄盛果	棵	13.00			
							门墩	m ³	5.10		杨梅盛果	棵	4.00			
							砖砌围墙	m ³	1.66							
鹿城镇	彝海社区	莲下居民小组	干兆有	113.05	砖木	113.05	砖砌踏步	m ²	3.92		水田	亩	1.002		干兆有	6月21日
				243.3	土木	243.3	毛石挡墙	m ³	69.32		核桃盛果	棵	3.00			
											竹子	蓬	1.00			
											樱桃盛果	棵	2.00			
鹿城镇	彝海社区	莲下居民小组	下兆贵	271.26	砖混	271.26	土围墙	m ³	11.12		水田	亩	1.258		干兆贵	6月21日
				147.42	砖木	147.42	砖砌堡坎	m ³	3.12		梨树盛果	棵	20.00			
				522.8	土木	522.8	砖砌围墙	m ³	18.00		李子树盛果	棵	15.00			
							毛石挡墙	m ³	68.33		樱桃树盛果	棵	2.00			
							砖砌踏步	m ²	16.20		核桃树盛果	棵	26.00			
							院心水泥地坪	m ²	67.32		无花果挂果	棵	2.00			
							门外水泥地坪	m ²	300.94		罗汉果挂果	棵	2.00			
							铁丝网围栏	m	100.00		花椒盛果	棵	5.00			
							门墩2个	m ³	4.58		风景树	棵	18.00			
鹿城镇	彝海社区	莲下居民小组	干国遵	369.57	砖木	369.57	土围墙	m ³	18.70		水田	亩	1.824		干国遵	6月21日
							门墩2个	m ³	3.68		板栗树:盛果	棵	5.00			
							院内水泥地坪	m ²	81.07		花椒挂果	棵	12.00			
							门外水泥地坪	m ²	602.20		樱桃苗	棵	165.00			
							砖围墙	m ³	11.38		梨树盛果	棵	25.00			
											小芭蕉	棵	20.00			
											香樟挂果	棵	4.00			
鹿城镇	彝海社区	莲下居民小组	干兆荣	244.66	砖混	244.66	砖砌台阶	m ²	13.79		水田	亩	1.200		干兆荣	6月21日
				89.18	土木	89.18	土围墙	m ³	9.72		草莓	棵	202.00			
							砖围墙	m ³	11.13		樱桃未挂果	棵	150.00			
							毛石挡墙	m ³	36.27		桔子树盛果	棵	2.00			
							水泥地坪	m ²	263.59		梨树盛果	棵	2.00			
							青石板地面	m ²	36.30		石榴挂果	棵	2.00			
							门墩	m ³	4.20		樱桃盛果	棵	1.00			
							浇灌堡坎	m ³	0.74		苹果树未挂果	棵	16.00			
							砖砌砖墩	m ²	0.58		罗汉果挂果	棵	10.00			
							铁围栏	m	9.50		车厘子未挂果	棵	3.00			
							不锈钢防盗栏	m	6.88							

楚雄市2021年度第一批城市建设用地项目拟征收土地地上附着物调查确认表

楚雄市

乡(镇)	村民委员会	村民小组	拟征收土地地上附着物权利人	拟征收土地地上附着物情况										权利人签字	签字日期		
				农村村民住宅			其他地上附着物				青苗						
				合计面积(m ²)	结构	面积(m ²)	类别	单位	数量	备注	类别	单位	数量			备注	
鹿城镇	彝海社区	逸干居民小组	杨楚云	202.08	砖混	202.08	水泥地坪	m ²	56.88		樱桃挂果	棵	71.00		杨楚云	6月21日	
				253.8	砖木	253.8	砖砌挡墙	m ²	15.69		樱桃苗	棵	65.00				
				118.85	土木	118.85	毛石挡墙	m ²	161.52		罗汉果苗	棵	51.00				
							砖砌台阶	m ²	8.96		罗汉果挂果	棵	56.00				
							铁丝网围栏	m	100.00		核桃盛果	棵	3.00				
							土围墙	m ²	36.55		梨树盛果	棵	18.00				
							院心水泥地坪	m ²	101.25		花椒盛果	棵	4.00				
							门墩2个	m ²	5.18		火龙果	棵	10.00				
											杨梅盛果	棵	6.00				
									柿子盛果	棵	4.00						
				杨楚明	219.94	砖混	219.94	砖砌围墙	m ²	15.78		花椒盛果	棵	9.00		杨楚明	6月21日
			175.07		砖木	175.07	砖砌挡墙	m ²	14.04		无花果盛果	棵	1.00				
			223.08		土木	223.08	毛石挡墙	m ²	92.27		葡萄盛果	棵	10.00				
						砖砌踏步	m ²	6.55		核桃盛果	棵	15.00					
						水泥地坪	m ²	424.40		梨树盛果	棵	50.00					
						雨棚	m ²	25.52		杨梅盛果	棵	5.00					
				杨楚兵	248.33	砖混	248.33	铁丝网围栏	m	30.00		梨树盛果	棵	14.00		杨楚兵	6月21日
			352.04		砖木	352.04	水泥地坪	m ²	369.61		核桃树盛果	棵	5.00				
			73.2		土木	73.2	砖围墙	m ²	2.22		花椒盛果	棵	3.00				
						砖砌踏步	m ²	2.26		樱桃盛果	棵	30.00					
						毛石挡墙	m ²	159.35		樱桃未挂果	棵	45.00					
										桃子树盛果	棵	27.00					
										石榴树盛果	棵	10.00					
										柿子树盛果	棵	6.00					
										李子树盛果	棵	3.00					
				张青国	307.68	砖混	307.68	门墩2个	m ²	5.57		樱桃挂果	棵	27.00		张青国	6月21日
			98.9		砖木	98.9	素混凝土堡坎	m ²	9.67		樱桃盛果	棵	8.00				
			366.71		土木	366.71	毛石挡墙	m ²	102.73		石榴树盛果	棵	15.00				
						砖围墙	m ²	26.97		葡萄盛果	棵	16.00					
						钢管花架	m ²	42.50		山茶花	棵	27.00					
										粽子叶	蓬	150.00					
										马樱花	棵	10.00					
										榕树	棵	23.00					
										罗汉果盛果	棵	2.00					
										枇杷树盛果	棵	3.00					
										杨梅盛果	棵	7.00					
		干国万	527.72	砖混	527.72	砖砌台阶	m ²	3.89		李子树挂果	棵	50.00		干国万	6月21日		
	83.16		砖木	83.16	土围墙	m ²	7.46		樱桃苗	棵	230.00						
	129.94		土木	129.94	砖围墙	m ²	7.61		梨树挂果	棵	100.00						
				院内水泥地坪	m ²	30.07		核桃树盛果	棵	2.00							
				青石板地面	m ²	69.30		核桃树挂果	棵	48.00							
				院外水泥地坪	m ²	286.00		桃树挂果	棵	50.00							
				门墩	m ²	3.68		杨梅挂果	棵	10.00							
				毛石挡墙	m ²	4.85		石榴挂果	棵	15.00							
				素混凝土挡墙	m ²	8.46		人参果挂果	棵	15.00							

楚雄市2021年度第一批城市建设用地项目拟征收土地地上附着物调查确认表

楚雄市

乡(镇)	村民委员会	村民小组	拟征收土地地上附着物权利人	拟征收土地地上附着物情况										权利人签字	签字日期		
				农村村民住宅			其他地上附着物				青苗						
				合计面积(m ²)	结构	面积(m ²)	类别	单位	数量	备注	类别	单位	数量			备注	
鹿城镇	彝海社区	遮下居民小组	干锡富	235.72	砖混	235.72	水泥地坪	m ²	79.57		草莓	棵	20.00	干锡富	6月21日		
							石挡墙	m ²	83.24		马樱花	棵	4.00				
							砖围墙	m ²	15.24		花椒(苗)	棵	4.00				
							五面石台阶	m ²	5.24		花椒盛果	棵	7.00				
							简易棚	m ²	22.50		李子(苗)	棵	10.00				
											李子盛果	棵	6.00				
											石榴盛果	棵	5.00				
											拐枣(挂果)	棵	6.00				
											海棠	棵	6.00				
											樱桃树盛果	棵	20.00				
										樱桃(未挂果)	棵	200.00					
					干兆华	280.5	砖混	280.5	门墩2个	m ³	7.48		桃树挂果	棵	28.00	干兆华	6月21日
			315.4	土木		315.4	毛石堡坎	m ³	24.34		桃树盛果	棵	28.00				
							土围墙	m ³	39.82		桃树苗	棵	23.00				
							院心水泥地坪	m ²	61.98		樱桃盛果	棵	13.00				
							砖砌踏步	m ²	5.62		樱桃树挂果	棵	4.00				
							砖砌挡墙	m ³	5.00		樱桃树苗	棵	12.00				
							毛石挡墙	m ³	34.14		罗汉果挂果	棵	5.00				
							砖围墙	m ³	14.26		苹果树挂果	棵	2.00				
											李子树挂果	棵	8.00				
										李子树苗	棵	50.00					
				干国玉	408.41	砖混	408.41	门墩2个	m ³	5.18		梨树盛果	棵	15.00	干国玉	6月21日	
		54.07	砖木		54.07	水泥地坪	m ²	91.68		樱桃树盛果	棵	10.00					
						道路	m ²	177.55		葡萄树盛果	棵	6.00					
						毛石挡墙	m ³	99.24		风景树	棵	5.00					
						砖砌围墙	m ²	17.84		花椒树盛果	棵	8.00					
						五面石踏步	m ²	13.39		核桃树盛果	棵	6.00					
						土围墙	m ³	26.74		橡皮树	棵	3.00					
						水泥地坪	m ²	21.74		梨树(未挂果)	棵	10.00					
				干学林	177.14	砖混	177.14	石挡墙	m ³	37.83		梨树盛果	棵	23.00	干学林	6月21日	
		3.44	砖木		3.44	简易棚	m ²	41.88		梨树苗	棵	2.00					
		153.37	土木		153.37	钢架棚	m ²	105.02		无花果初挂果	棵	2.00					
		121.35	简易		121.35	五面石踏步	m ²	2.05		樱桃树苗	棵	10.00					
						砖砌单厕	个	1.00		樱桃树盛果期	棵	2.00					
										核桃树盛果	棵	8.00					
				干锡贵	228.35	砖混	228.35	砖砌围墙	m ³	16.98		梨树盛果	棵	31.00	干锡贵	6月21日	
		173.46	砖木		173.46	水泥地坪	m ²	63.80		蓝莓挂果	棵	7.00					
		161.82	土木		161.82	毛石挡墙	m ³	51.33		柠檬挂果	棵	20.00					
		12.54	简易		12.54	五面石踏步	m ²	9.17		柠檬未挂果	棵	5.00					
						院心水泥地坪	m ²	25.59		山楂未挂果	棵	2.00					
								冬雪梅	棵	8.00							
								人参果盛果	棵	9.00							
								杨梅树盛果	棵	4.00							
								罗汉果。盛果	棵	3.00							
								花椒盛果	棵	12.00							

楚雄市2021年度第一批城市建设用地项目拟征收土地地上附着物调查确认表

楚雄市

乡(镇)	村民委员会	村民小组	拟征收土地地上附着物权利人	拟征收土地地上附着物情况										权利人签字	签字日期		
				农村村民住宅			其他地上附着物				青苗						
				合计面积(m ²)	结构	面积(m ²)	类别	单位	数量	备注	类别	单位	数量			备注	
鹿城镇	彝海社区	下居居民小组	干兆能	209.6	砖混	209.6	砖砌踏步	m ²	8.95		橘子树初挂果	棵	17.00		干兆能	6月21日	
				322.8	砖木	322.8	五面石踏步	m ²	6.44		蓝莓树未挂果	棵	60.00				
							土门墩	m ³	5.40		山茶花	棵	5.00				
							雨棚	m ²	45.62		梨树盛果	棵	30.00				
							毛石挡墙	m ³	67.45		梨树(初果)	棵	20.00				
							土围墙	m ³	22.48		金桂	棵	3.00				
							砖砌围墙	m ³	3.65		樱桃树盛果	棵	50.00				
							水泥地坪	m ²	153.06		樱桃树(苗)	棵	316.00				
							车行道路	m ²	190.00		柿子树盛果	棵	10.00				
											枇杷树盛果	棵	4.00				
											石榴树盛果	棵	5.00				
											花椒树盛果	棵	8.00				
									杏子树盛果	棵	4.00						
				干兆仙	156	砖混	156	水泥地坪	m ²	189.57		蓝莓树未挂果	棵	12.00		干兆仙	6月21日
		398.5	土木		398.5	挡土墙	m ³	13.58		火龙果未挂果	棵	8.00					
						道路	m ²	136.74		草莓树苗	棵	30.00					
						石挡墙	m ³	42.51		灯笼花	棵	80.00					
						砖砌围墙	m ³	16.58		车厘子	棵	11.00					
						简易棚	m ²	12.38		山茶花	棵	3.00					
						五面石踏步	m ²	10.23		橘子树盛果	棵	10.00					
						砖砌堡坎	m ³	7.58		梨树盛果	棵	11.00					
				下兆春	264.21	砖混	264.21	简易棚	m ²	35.32		香蕉	蓬	9.00		干兆春	6月21日
						坡道	m ²	31.19		樱桃挂果	棵	8.00					
						水泥地坪	m ²	184.81		石榴树挂果	棵	2.00					
						毛石挡墙	m ³	71.46		核桃树盛果	棵	4.00					
						砖砌围墙	m ³	18.07		发财树	棵	13.00					
						门墩2个	m ³	0.49		景观树	棵	7.00					
						车行道路	m ²	113.60		草莓挂果	棵	20.00					
										罗汉果挂果	蓬	1.00					
										桃子未挂果	棵	1.00					
										柚子树盛果	棵	1.00					
				下国同	120.45	砖木	120.45	砖砌踏步	m ²	3.97		药树	棵	1.00		干国同	6月21日
		276.17	土木		276.17	水泥地坪	m ²	66.81									
						毛石挡墙	m ³	55.32									
				干锡平	272.86	土木	272.86	车行道	m ²	34.10		梨树(未挂果)	棵	5.00		干锡平	6月21日
						雨棚	m ²	22.80		梨树盛果	棵	12.00					
			毛石挡墙		m ³	52.69		核桃树(挂果)	棵	5.00							
			砖砌堡坎		m ³	6.42		核桃树盛果	棵	5.00							
			砖砌单厕		个	1.00		石榴树盛果	棵	11.00							
			门墩		m ³	4.48		樱桃树(挂果)	棵	6.00							
								樱桃树盛果	棵	9.00							
		干锡江	202.78	砖混	202.78	水泥地坪	m ²	72.02		梨树盛果	棵	15.00		干锡江	6月21日		
71.55	砖木		71.55	毛石挡墙	m ³	43.12		樱桃树盛果	棵	10.00							

楚雄市2021年度第一批城市建设用地项目拟征收土地地上附着物调查确认表

楚雄市

乡(镇)	村民委员会	村民小组	拟征收土地地上附着物权利人	拟征收土地地上附着物情况										权利人签字	签字日期			
				农村村民住宅			其他地上附着物				青苗							
				合计面积(m ²)	结构	面积(m ²)	类别	单位	数量	备注	类别	单位	数量			备注		
鹿城镇	彝海社区	迤干居民小组	甘锡荣	276.04	土木	276.04	院内地坪	m ²	75.57		核桃初挂果	棵	5.00		甘锡荣	6月21日		
							水泥道路	m ²	189.56		核桃树盛果	棵	5.00					
							院内地砖	m ²	153.58		青香木	棚	10.00					
							土围墙	m ²	45.63		棕树(20公分)	棵	8.00					
							石挡墙	m ²	71.58		沙塘果(10公分)	棚	10.00					
							砖砌堡坎	m ²	22.64		杏子盛果	棵	11.00					
							五面石踏步	m ²	9.66		柿子盛果	棵	6.00					
											枇杷盛果	棵	12.00					
											石榴盛果	棵	15.00					
											梨(盛)	棵	17.00					
											丁香盛果	棵	20.00					
				迤干居民小组	甘锡华	274.45	砖木	274.45	院外地坪	m ²	24.10		枇杷盛果	棵	8.00		甘锡华	6月21日
		160.43	土木			160.43	院内地坪	m ²	83.50		杨梅盛果	棵	16.00					
							车行道	m ²	97.13		李子盛果	棵	26.00					
							土围墙	m ²	19.60		李子挂果	棵	16.00					
							毛石挡墙	m ²	65.72		梨树盛果	棵	18.00					
							简易棚	m ²	41.71		梨树挂果	棵	18.00					
							砖砌踏步	m ²	19.24		核桃树盛果	棵	13.00					
											龟背竹	蓬	5.00					
											桂圆挂果	棵	2.00					
											山茶花	棵	3.00					
											沙滩果	棵	2.00					
									大青树	棵	6.00							
				迤干居民小组	干兆平	290.63	砖混	290.63	水泥地坪	m ²	89.49		无花果(苗)	棵	9.00		干兆平	6月21日
		363.55	砖木			363.55	大门雨棚	m ²	4.65		核桃(挂果)	棵	6.00					
							砖围墙	m ²	8.29		核桃盛果	棵	7.00					
							土围墙	m ²	34.56		樱桃(挂果)	棵	2.00					
							石挡墙	m ²	56.49		梨树(挂果)	棵	1.00					
							简易棚(彩钢瓦)	m ²	36.97		花椒(挂果)	棵	1.00					
											石榴盛果	棵	12.00					
											石榴(挂果)	棵	9.00					
											樱桃(苗)	棵	35.00					
											梨树盛果	棵	30.00					
		迤干居民小组					水泥地坪	m ²	1800		林地	亩	116.628		干锡贵	6月21日		
合计																		

征地实施单位(盖章): 楚雄市自然资源局

编制单位(盖章): 云南振翔测绘信息科技有限公司

村(居)民委员会(盖章):

村(居)民小组(盖章): 干锡贵

调查时间: 2021年6月21日

附件3:

楚雄市2021年度第一批城市建设用地项目拟征收土地地上附着物调查确认表

楚雄市

乡(镇)	村民委员会	村民小组	拟征收土地地上附着物权利人	拟征收土地地上附着物情况											权利人签字	签字日期			
				农村村民住宅			其他地上附着物				青苗								
				合计面积(m ²)	结构	面积(m ²)	类别	单位	数量	备注	类别	单位	数量	备注					
鹿城镇	彝海社区	下王居民小组	下王居民小组									林地	亩	38.120		王锡山	6月20日		
合计																			

征地实施单位(盖章): 楚雄市自然资源局

编制单位(盖章): 云南振翔测绘信息科技有限公司

村(居)民委员会(盖章): 彝海社区

村(居)民小组(盖章): 王锡山

调查时间: 2021年6月20日

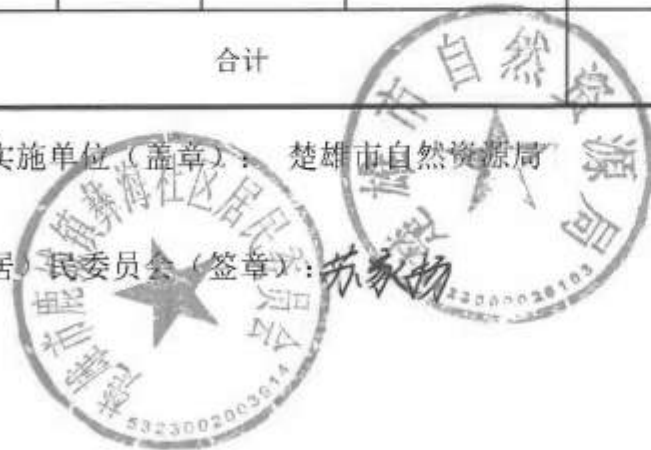

附件3:

楚雄市2021年度第一批城市建设用地项目拟征收土地地上附着物调查确认表

楚雄市

乡(镇)	村民委员会	村民小组	拟征收土地地上附着物权利人	拟征收土地地上附着物情况											权利人签字	签字日期		
				农村村民住宅			其他地上附着物				育苗							
				合计面积(m ²)	结构	面积(m ²)	类别	单位	数量	备注	类别	单位	数量	备注				
鹿城镇	彝海社区	逸周居民小组	逸周居民小组				水泥地坪	m ²	25		林地	亩	14.417		周永富	6月20日		
合计																		

征地实施单位(盖章): 楚雄市自然资源局

编制单位(盖章): 云南振翔测绘信息科技有限公司

村(居)民委员会(盖章): 彝海社区

村(居)民小组(盖章): 周永富

调查时间: 2021年6月20日



附件3:

楚雄市2021年度第一批城市建设用地项目拟征收土地地上附着物调查确认表

楚雄市

乡(镇)	村民委员会	村民小组	拟征收土地地上附着物权利人	拟征收土地地上附着物情况										权利人签字	签字日期
				农村村民住宅			其他地上附着物				青苗				
				合计面积(m ²)	结构	面积(m ²)	类别	单位	数量	备注	类别	单位	数量		
鹿城镇	彝海社区	上王居民小组	上王居民小组	7.78	砖木	7.78	挡土墙	m ²	13		林地	亩	4.976	王锡强	6月21日
				172.82	土木	172.82	厕所	个	1	土木					
合计															

征地实施单位(盖章): 楚雄市自然资源局

编制单位(盖章): 云南振翔测绘信息科技有限公司

村(居)民委员会(签章)

村(居)民小组(签章): 王锡强

调查时间: 2021年6月21日

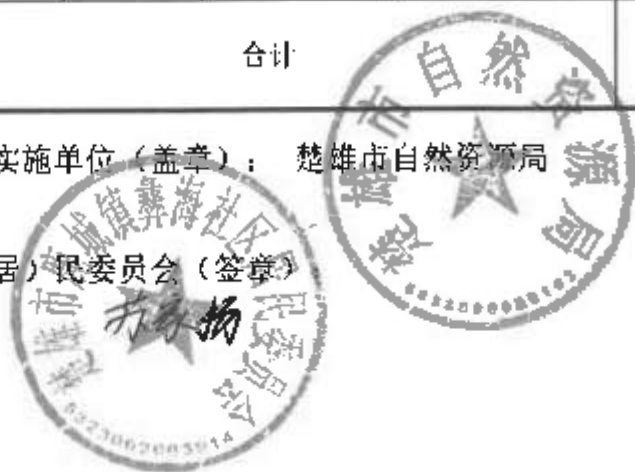

附件3:

楚雄市2021年度第一批城市建设用地项目拟征收土地地上附着物调查确认表

楚雄市

乡(镇)	村民委员会	村民小组	拟征收土地地上附着物权利人	拟征收土地地上附着物情况										权利人签字	签字日期				
				农村村民住宅			其他地上附着物				青苗								
				合计面积(m ²)	结构	面积(m ²)	类别	单位	数量	备注	类别	单位	数量			备注			
鹿城镇	大东社区	东屯一居民小组	东屯一居民小组									林地	亩	76.692		徐自文	6月21日		
合计																			

 征实施单位(盖章): 楚雄市自然资源局

 村(居)民委员会(签章):

编制单位(盖章): 云南振翔测绘信息科技有限公司

村(居)民小组(签章): 

调查时间: 2021年6月21日

楚雄市2021年度第一批城市建设用地拟征收土地示意图



楚雄市2021年度第一批城市建设用地土地利用总体规划图(局部)

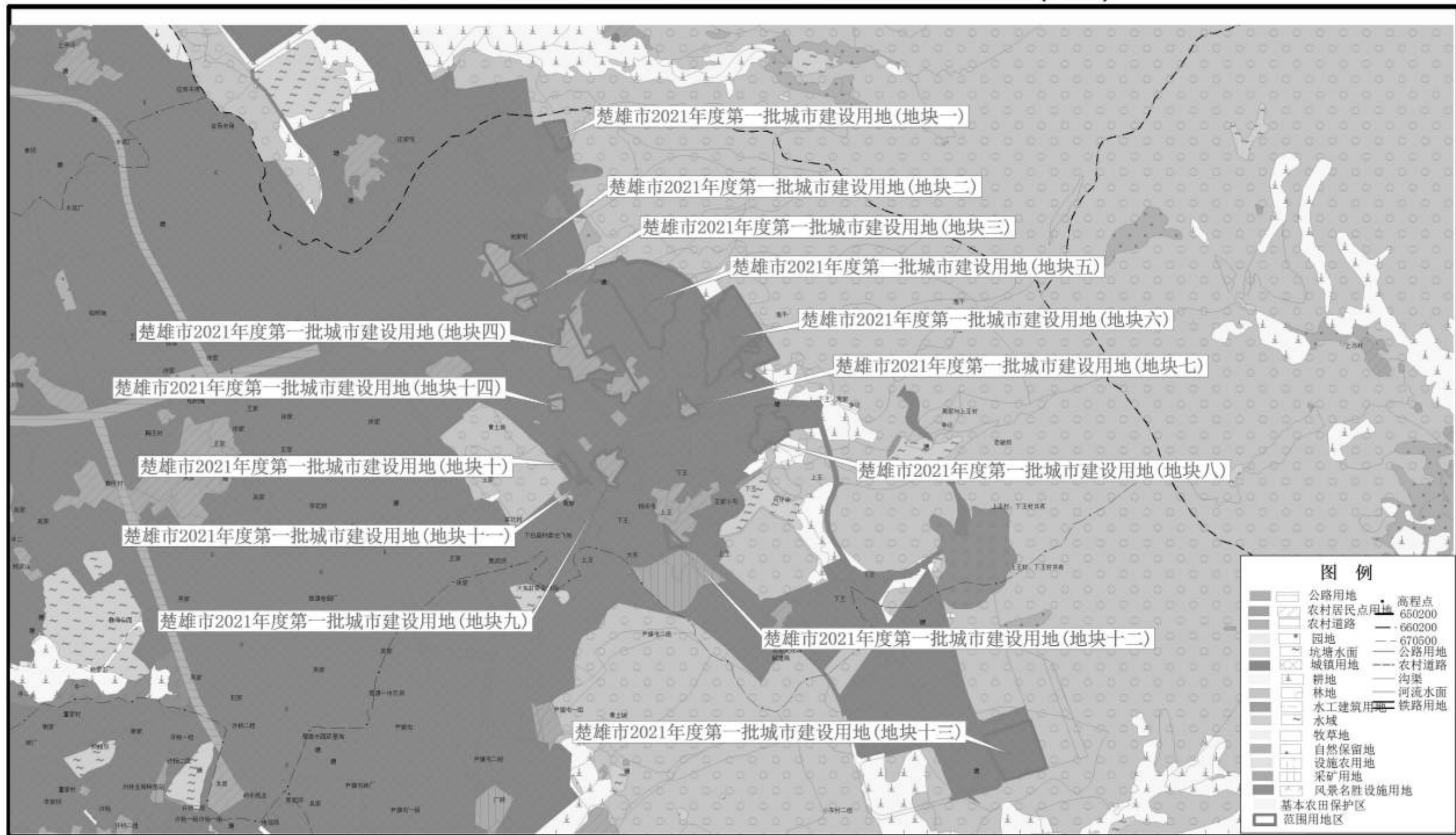

1:5000

楚雄市2021年度第一批城市建设用地土地利用现状图

荷花村

G47 G 072090

楚雄市土地利用现状图

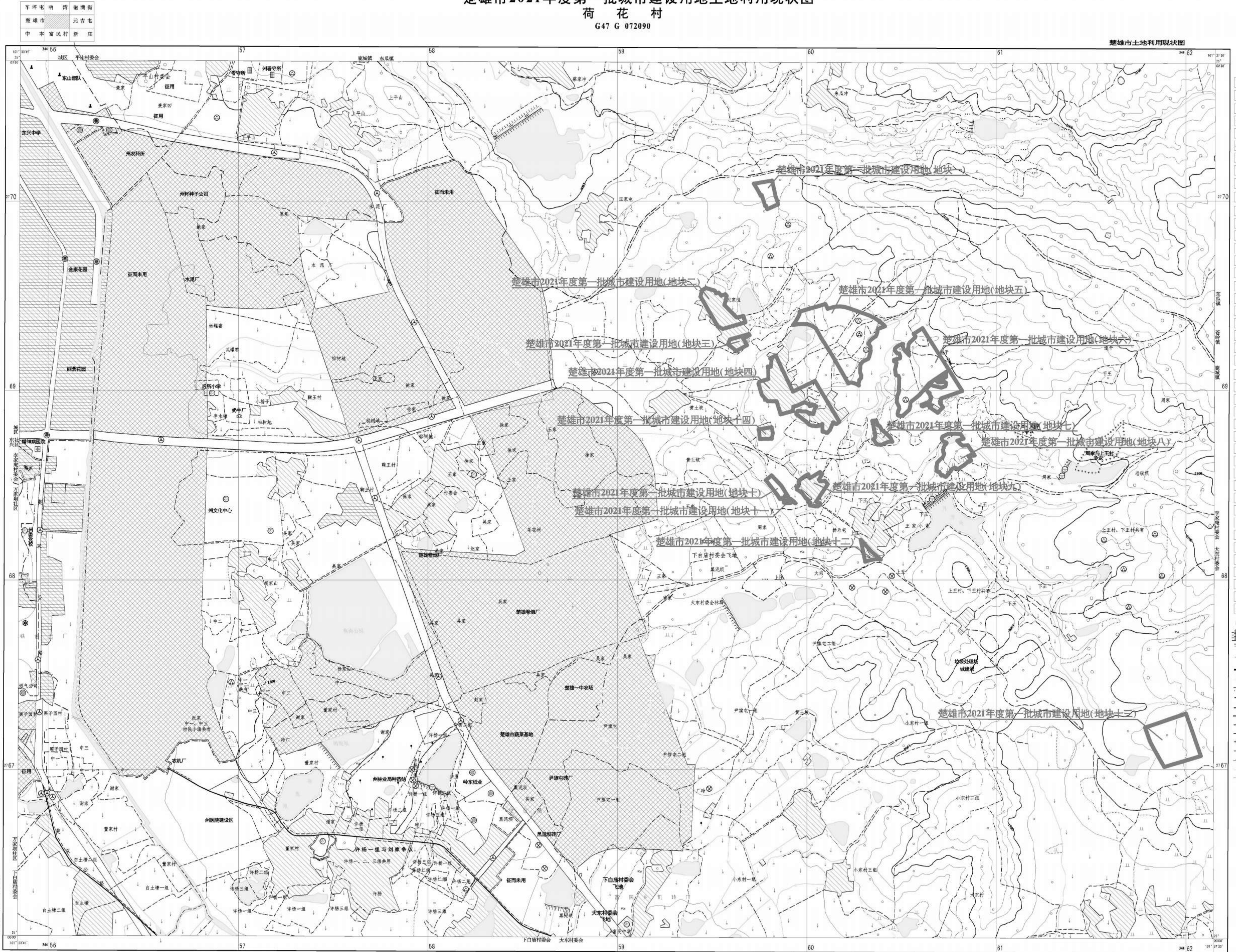

图例

- 平田
- 梯田
- 水浇地
- 旱地
- 草地
- 林地
- 园地
- 其他园地
- 其他林地
- 天然牧草地
- 人工牧草地
- 其他草地
- 批发零售用地
- 住宿餐饮用地
- 商务金融用地
- 其他商业用地
- 工业用地
- 采矿用地
- 仓储用地
- 城镇住宅用地
- 农村宅基地
- 机关团体用地
- 新闻出版用地
- 科教用地
- 医疗卫生用地
- 文体娱乐用地
- 公共设施用地
- 公园与绿地
- 风景名胜用地
- 军事设施用地
- 殡葬用地
- 监狱用地
- 宗教用地
- 慈善用地
- 铁路用地
- 水工建筑用地
- 裸土地
- 裸岩石砾地
- 滩涂
- 坑塘水面
- 水库水面
- 公路
- 农村道路
- 铁路
- 河流水面
- 沟渠
- 地类界
- 县、区界
- 乡、镇界
- 村委会界
- 村民小组界
- 争议界
- 工作界
- 自然保护区界
- 盲曲线
- 计曲线
- 零星地物
- 高程点

现场照片



现场照片



2021年6月20日

现场踏勘照片地块一



2021年6月20日

现场踏勘照片地块二

现场踏勘照片



现场踏勘照片地块三



现场踏勘照片地块四

现场踏勘照片



现场踏勘照片地块五



现场踏勘照片地块六

现场踏勘照片



现场踏勘照片地块七



现场踏勘照片地块八

现场踏勘照片



现场踏勘照片地块九



现场踏勘照片地块十

现场踏勘照片



现场踏勘照片地块十一



现场踏勘照片地块十二

现场踏勘照片



现场踏勘照片地块十三



现场踏勘照片地块十四